



CITTA' DI ALESSANDRIA

Controllo di Gestione

Biblioteca Comunale “Francesca Calvo”

Analisi trend dati statistici

Gennaio 2025

Centro Stampa Comunale



CITTA' DI ALESSANDRIA

Controllo di Gestione

Biblioteca Comunale “Francesca Calvo”

Analisi grafica dati statistici - Confronto Anni 2022-2024

Biblioteca Civica - Trend n° iscrizioni tessera

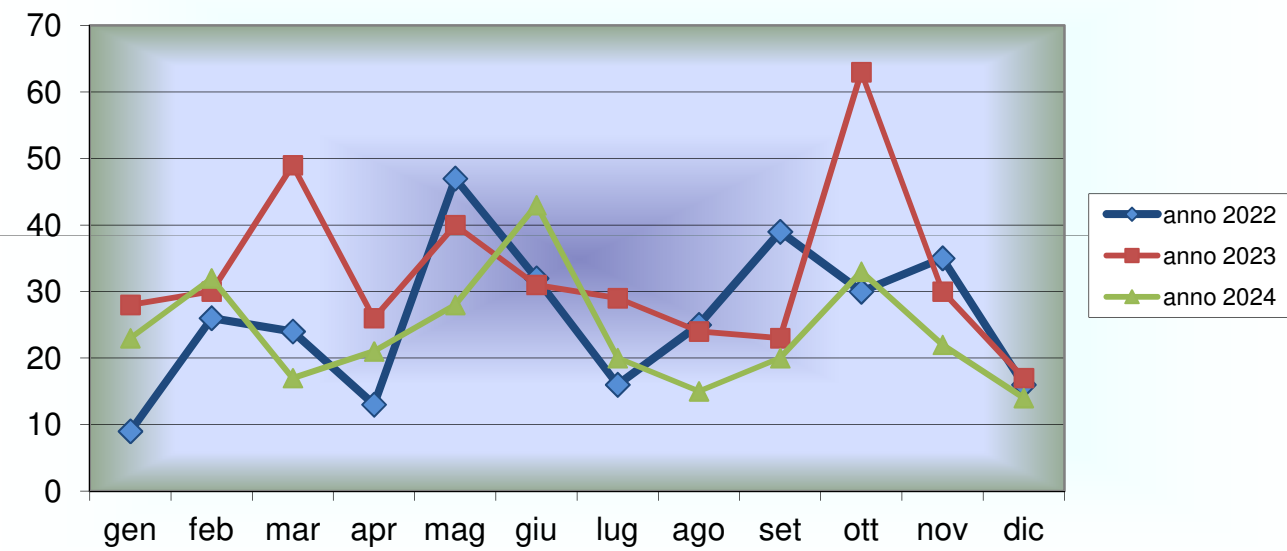

Biblioteca Civica - Trend n° iscrizioni tessera e MLOL

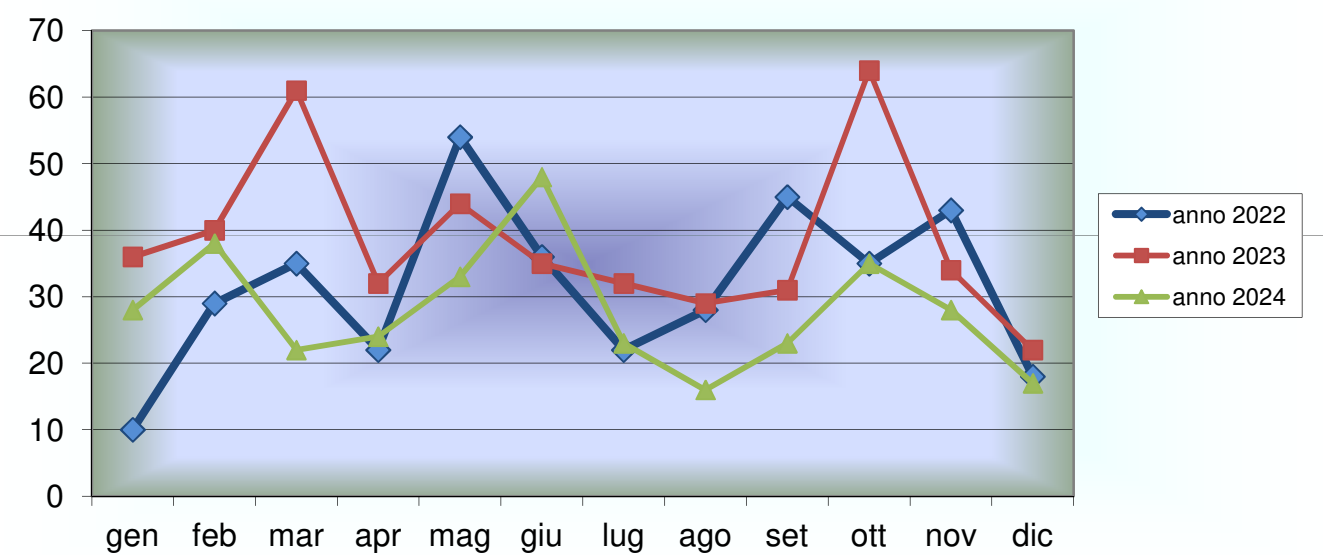

Biblioteca Civica - Trend n° ingressi utenti

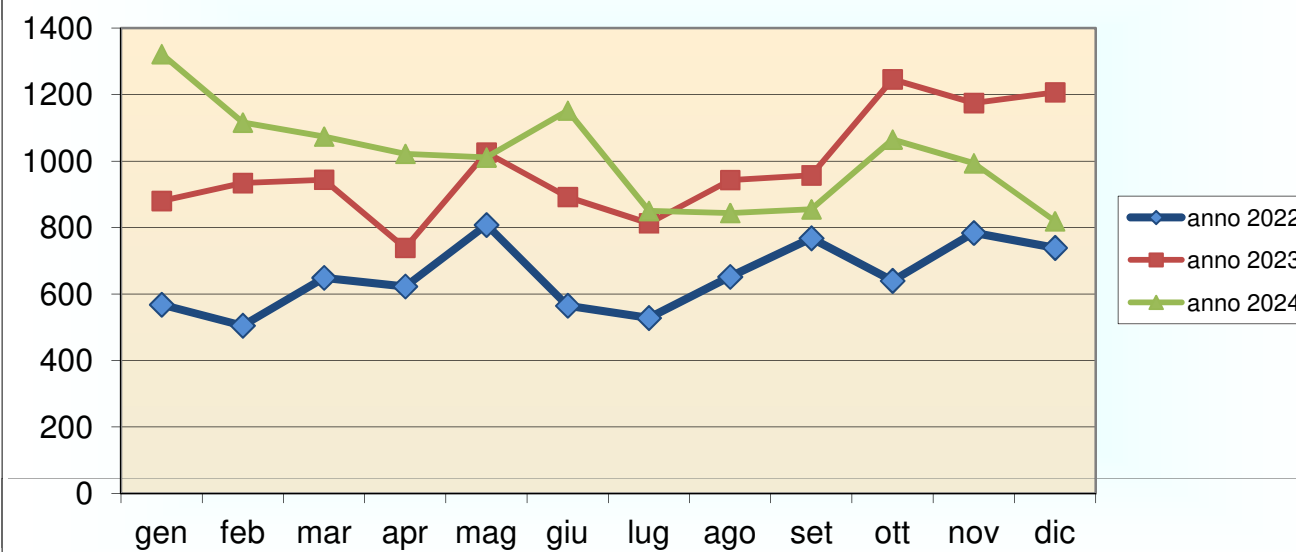

**Biblioteca Civica - Trend n° Prestiti Interbibliotecari
in uscita**

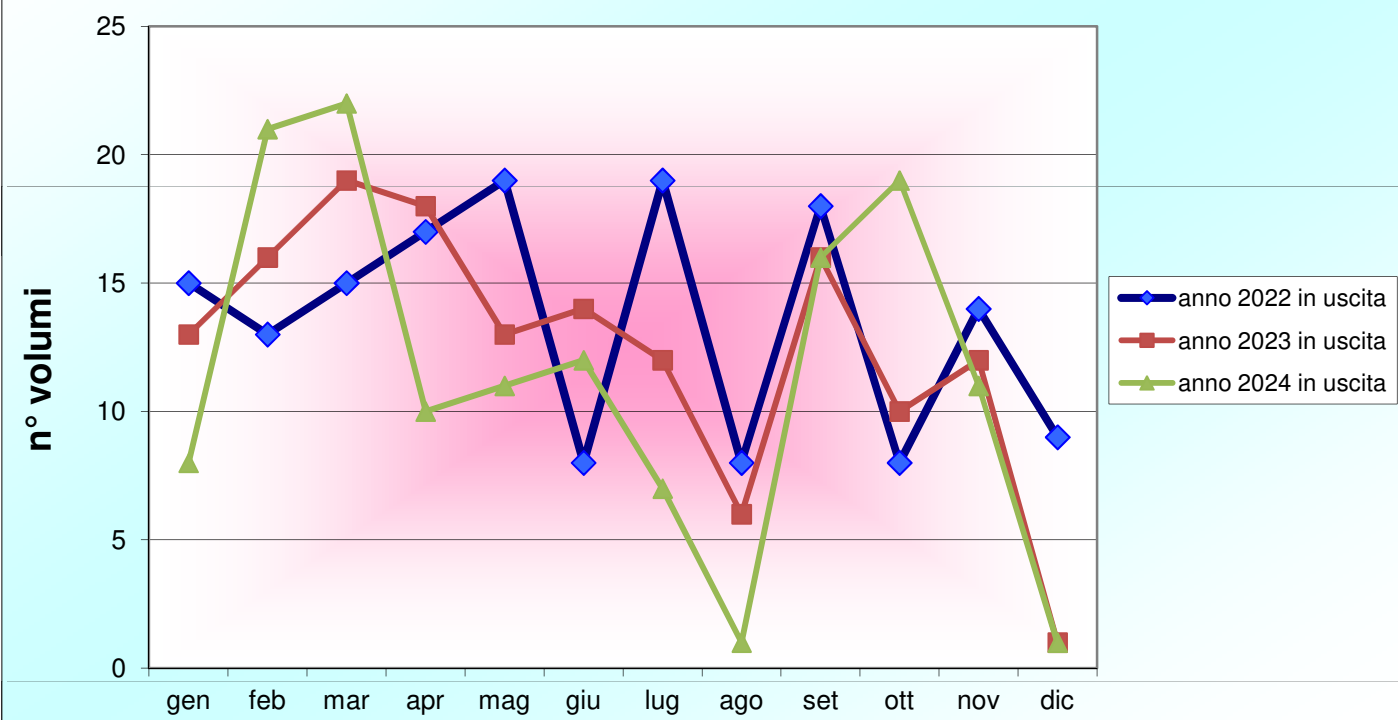

**Biblioteca Civica - Trend n° Prestiti Interbibliotecari
in entrata**

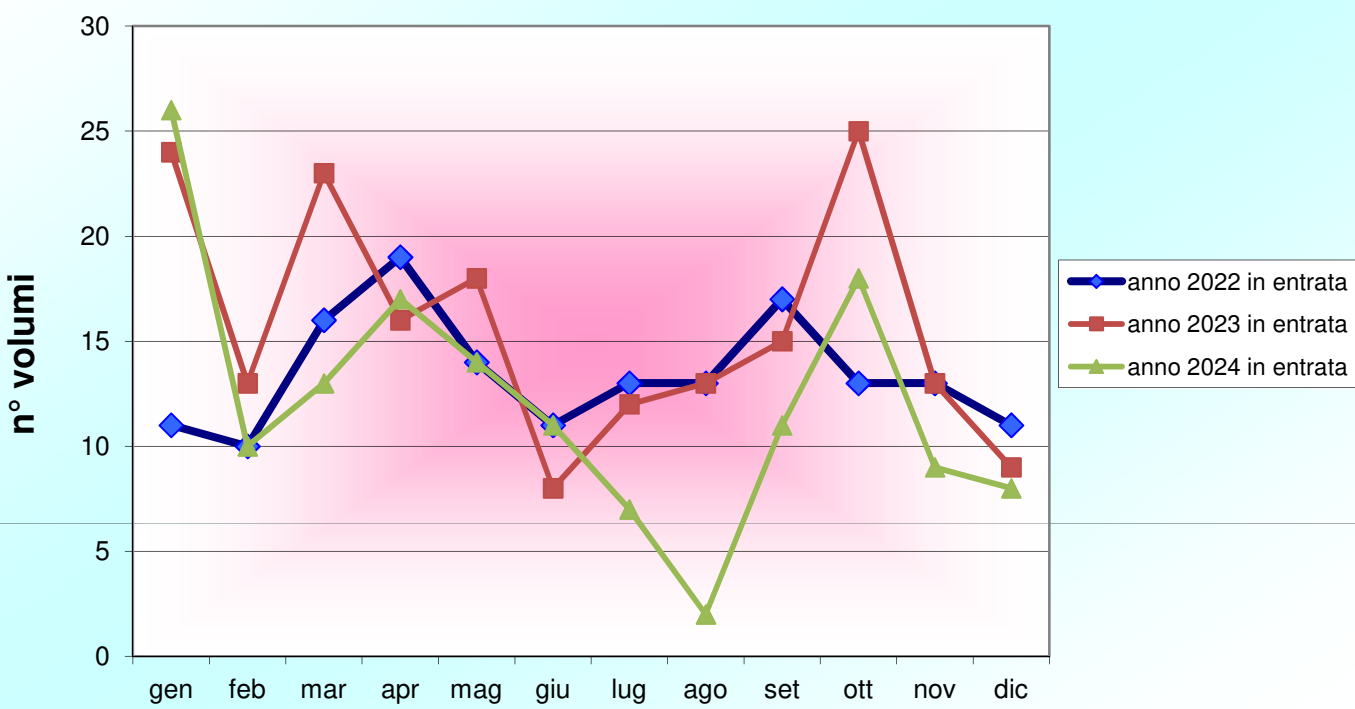

Biblioteca Civica - Trend n° totale Prestiti Librari

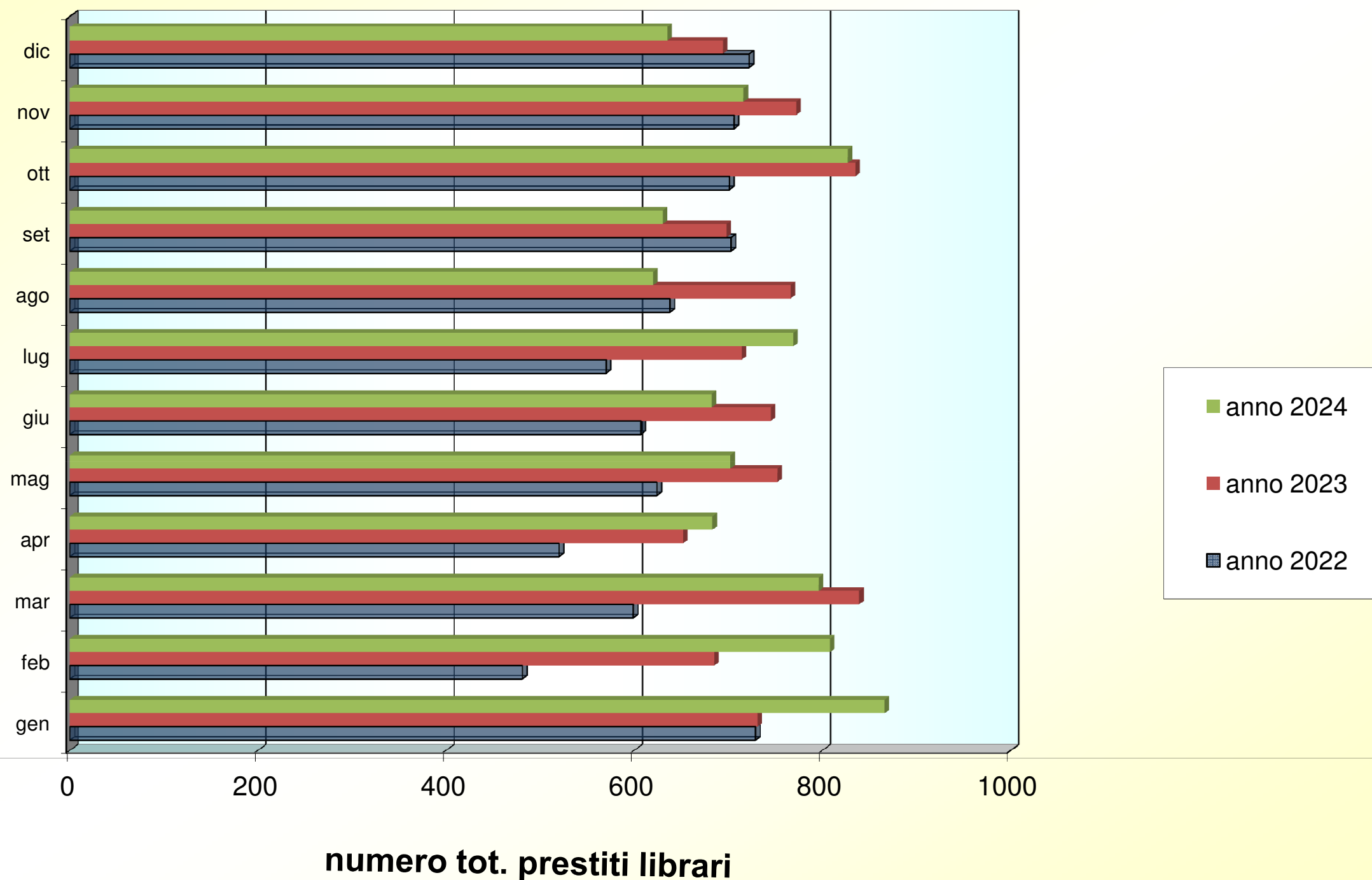



CITTA' DI ALESSANDRIA

Controllo di Gestione

Biblioteca Comunale “Francesca Calvo”

Analisi grafica dati statistici - Confronto Anni 2019-2024 Utenti MLOL/tot

Biblioteca civica trend n° utenti in presenza

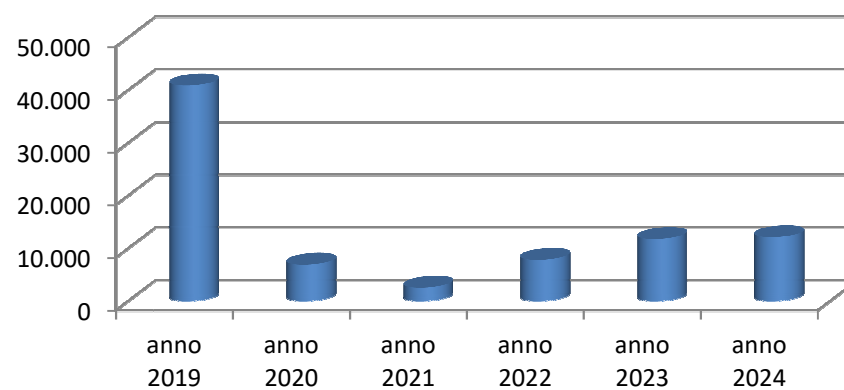

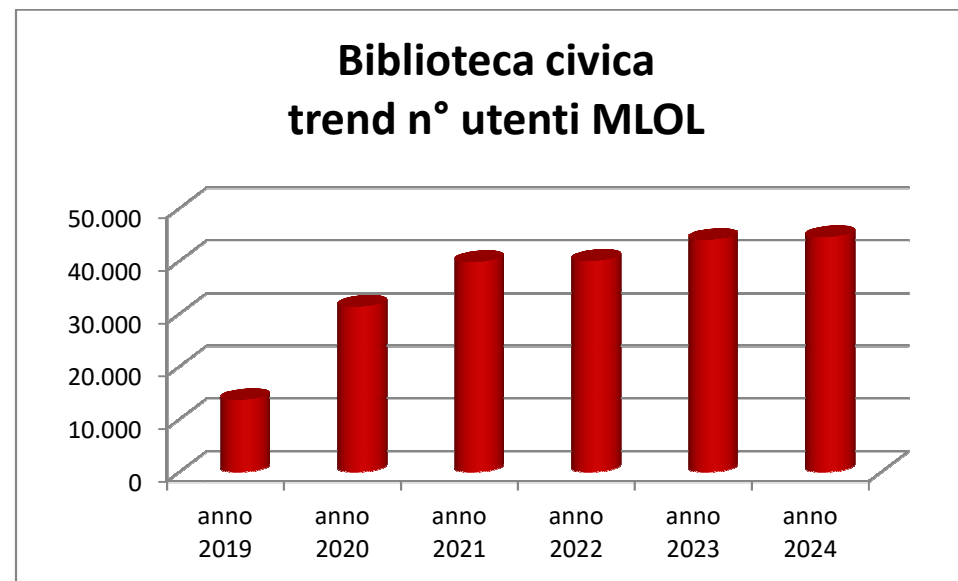

* MLOL è una piattaforma per il prestito di risorse digitali (e-book, periodici e quotidiani)

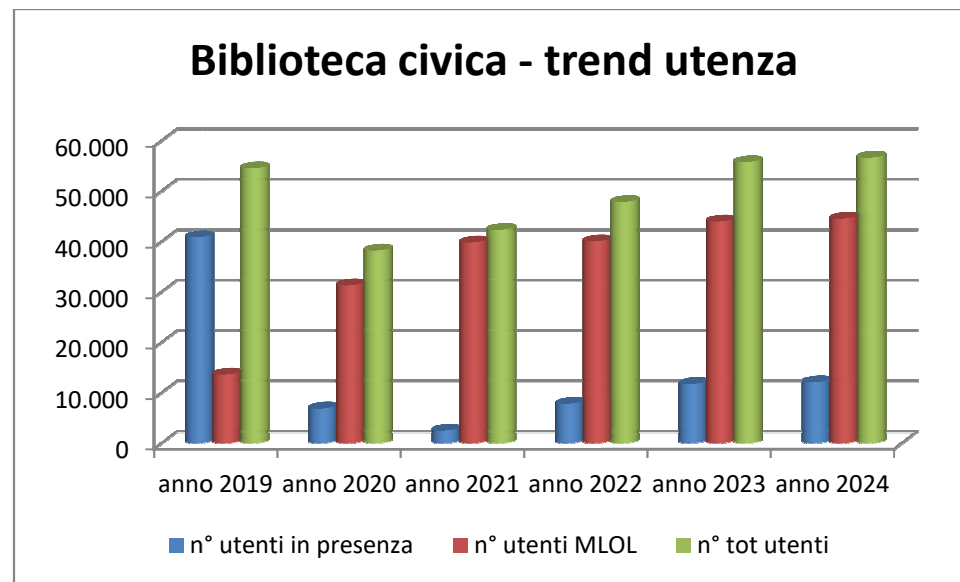

	ANNO 2019	ANNO 2020	ANNO 2021	ANNO 2022	ANNO 2023	ANNO 2024
Utenti in presenza	40.882	6.898	2.528	7.829	11.756	12.124
Utenti MLOL (consultazione digitale)	13.650	31.329	39.824	40.036	44.012	44.547
Tot. Utenti	54.532	38.227	42.352	47.865	55.768	56.671



CITTA' DI ALESSANDRIA

Controllo di Gestione

Biblioteca Comunale “Francesca Calvo”

Analisi dati statistici

Tabelle e Grafici Confronto dati - Anni 2012-2024

n° iscrizioni:

	gen	feb	mar	apr	mag	giu	lug	ago	set	ott	nov	dic	tot
anno 2012	117	115	100	73	60	96	88	59	76	98	68	56	1.006
anno 2013	70	38	87	12	48	73	24	13	42	81	38	35	561
anno 2014	23	48	64	36	67	57	40	33	86	52	65	53	624
anno 2015	41	55	57	51	64	50	34	38	46	43	72	26	577
anno 2016	55	101	53	46	75	55	37	44	44	50	91	38	689
anno 2017	59	48	108	65	51	53	34	23	53	49	56	38	637
anno 2018	63	63	45	85	30	44	37	25	43	52	44	24	555
anno 2019	49	46	39	39	29	41	29	28	31	43	27	27	428
anno 2020	24	22	4	0	0	0	12	6	8	5	1	22	104
anno 2021	11	16	14	20	13	18	17	19	13	13	16	17	187
anno 2022	10	29	35	22	54	36	22	28	45	35	43	18	377
anno 2023	36	40	61	32	44	35	32	29	31	64	34	22	460
anno 2024	28	38	22	24	33	48	23	16	23	35	28	17	335

* dall'anno 2021: iscrizioni tessera e MLOL (piattaforma per il prestito di risorse digitali - e-book, periodici e quotidiani)

n° presenze mensili:

[illegible]

n° ingressi utenti:													
	gen	feb	mar	apr	mag	giu	lug	ago	set	ott	nov	dic	tot
anno 2016	516	498	579	480	469	469	453	399	473	469	473	438	5.716
anno 2017	458	459	486	423	419	447	434	409	445	469	466	385	5.300
anno 2018	472	455	465	435	403	450	416	394	412	455	466	411	5.234
anno 2019	470	439	418	372	389	392	414	380	368	418	368	348	4.776
anno 2020	381	224	110	0	0	0	132	97	118	129	50	85	1.326
anno 2021	108	136	121	122	106	116	131	276	293	322	396	401	2.528
anno 2022	568	505	649	623	808	565	528	652	768	640	784	739	7.829
anno 2023	880	934	944	739	1.026	892	813	943	957	1.246	1.175	1.207	11.756
anno 2024	1.322	1.116	1.074	1.022	1.011	1.152	850	844	855	1.065	994	819	12.124

n° iscrizioni internet:													
	gen	feb	mar	apr	mag	giu	lug	ago	set	ott	nov	dic	tot
anno 2012	16	6	5	17	26	22	1	7	15	27	12	8	162
anno 2013	26	1	9	1	10	3	4	7	6	2	0	7	76
anno 2014	2	4	10	12	11	10	6	4	7	8	10	6	90
anno 2015	7	2	20	8	13	4	5	2	9	9	5	2	86
anno 2016	1	2	1	3	7	5	4	2	10	6	10	3	54
anno 2017	4	6	2	2	0	2	4	1	4	2	1	0	28

n° totale prestiti librari:													
	gen	feb	mar	apr	mag	giu	lug	ago	set	ott	nov	dic	tot
anno 2012	1.469	1.485	1.692	1.423	1.509	0	1.524	1.505	1.459	1.001	1.311	998	15.376
anno 2013	1.514	1.200	1.418	1.278	1.374	1.379	1.481	1.031	1.161	1.349	1.447	1.156	15.788
anno 2014	1.229	1.291	1.250	1.155	1.191	1.179	1.415	1.086	1.312	1.199	2.234	1.458	15.999
anno 2015	1.011	1.203	1.191	1.024	1.063	1.093	1.284	855	1.162	1.116	1.154	1.060	13.216
anno 2016	1.098	1.010	1.259	1.008	1.006	1.119	1.028	945	984	961	1.113	898	12.429
anno 2017	1.023	1.002	1.191	1.260	1.004	1.014	1.022	889	1.027	1.136	1.108	852	12.528
anno 2018	1.065	996	1.156	973	1.061	1.063	1.084	634	1.017	1.179	1.145	850	12.223
anno 2019	1.184	774	1.308	911	1.034	1.070	1.130	947	970	1.185	888	856	12.257
anno 2020	931	609	229	0	0	0	282	199	287	342	145	215	3.239
anno 2021	385	300	248	546	537	540	702	377	649	303	435	368	5.390
anno 2022	729	481	599	520	624	607	570	638	703	701	706	722	7.600
anno 2023	731	685	839	652	752	745	714	766	698	835	772	694	8.883
anno 2024	866	808	796	683	702	682	769	620	630	827	716	635	8.734

Prestiti Interbibliotecari

Uscita:

	gen	feb	mar	apr	mag	giu	lug	ago	set	ott	nov	dic	tot
anno 2012	39	35	35	39	25	32	15	0	36	44	33	24	357
anno 2013	40	25	55	40	40	25	22	14	56	56	30	23	426
anno 2014	38	37	59	39	44	20	24	12	48	50	36	19	426
anno 2015	26	36	31	25	42	27	17	4	45	41	42	21	357
anno 2016	30	39	41	39	32	42	22	13	39	31	37	20	385
anno 2017	27	31	27	30	39	24	24	13	36	28	39	18	336
anno 2018	33	30	31	27	31	14	28	7	26	32	30	19	308
anno 2019	34	33	32	8	26	21	13	2	41	29	19	16	274
anno 2020	25	18	4	0	0	0	13	1	27	24	8	7	127
anno 2021	14	25	22	31	15	7	9	6	20	12	23	3	187
anno 2022	15	13	15	17	19	8	19	8	18	8	14	9	163
anno 2023	13	16	19	18	13	14	12	6	16	10	12	1	150
anno 2024	8	21	22	10	11	12	7	1	16	19	11	1	139

Entrata:

	gen	feb	mar	apr	mag	giu	lug	ago	set	ott	nov	dic	tot
anno 2012	31	49	51	52	41	31	30	0	30	31	35	17	398
anno 2013	51	31	49	9	38	19	18	11	26	37	40	14	343
anno 2014	28	29	28	23	26	25	12	9	36	42	46	10	314
anno 2015	34	33	26	14	26	19	17	8	50	38	25	18	308
anno 2016	23	40	40	33	28	30	12	14	31	18	33	17	319
anno 2017	26	41	37	30	28	25	26	13	40	38	55	20	379
anno 2018	30	24	28	38	32	36	46	19	47	45	39	25	409
anno 2019	43	43	30	15	27	28	23	20	22	43	28	12	334
anno 2020	39	45	5	0	0	0	10	2	20	12	4	3	140
anno 2021	23	9	10	15	4	8	8	2	7	12	12	13	123
anno 2022	11	10	16	19	14	11	13	13	17	13	13	11	161
anno 2023	24	13	23	16	18	8	12	13	15	25	13	9	189
anno 2024	26	10	13	17	14	11	7	2	11	18	9	8	146

Prestiti multimediali

DVD:

	gen	feb	mar	apr	mag	giu	lug	ago	set	ott	nov	dic	tot
anno 2012	844	1.206	905	605	25		586	691	775	730	780	523	7.670
anno 2013	749	436	497	213	566	360	416	329	305	513	464	291	5.139
anno 2014	491	503	373	281	341	312	364	161	447	393	535	850	5.051
anno 2015	384	474	519	328	291	324	328	277	413	520	571	464	4.893
anno 2016	531	551	496	404	354	317	353	297	361	452	383	313	4.812
anno 2017	321	355	353	300	262	315	275	215	351	326	286	238	3.597
anno 2018	260	289	261	240	242	232	233	163	178	219	274	178	2.769
anno 2019	212	164	136	130	129	107	138	107	148	199	173	123	1.766
anno 2020	170	128	0	0	0	0	0	0	0	0	0	0	298

CD:

	gen	feb	mar	apr	mag	giu	lug	ago	set	ott	nov	dic	tot
anno 2012	382	183	224	109	41		107	24	162	119	119	107	1.577
anno 2013	108	73	135	81	279	169	130	58	101	113	68	54	1.369
anno 2014	226	126	113	49	63	59	68	32	43	48	66	180	1.073
anno 2015	50	41	28	22	23	49	50	17	39	45	46	22	432
anno 2016	22	44	58	69	59	55	20	28	25	18	9	16	423
anno 2017	18	39	27	12	29	28	46	29	27	36	49	61	401
anno 2018	70	60	79	73	69	55	25	18	41	50	28	32	600
anno 2019	50	39	22	17	33	19	22	10	17	15	5	7	256
anno 2020	16	24	0	0	0	0	0	0	0	0	0	0	40

N.B: anche nel corso del 2022, così come nel 2020 e nel 2021, la pandemia ha inciso sull'erogazione del servizio

Biblioteca civica - Trend n° iscrizioni

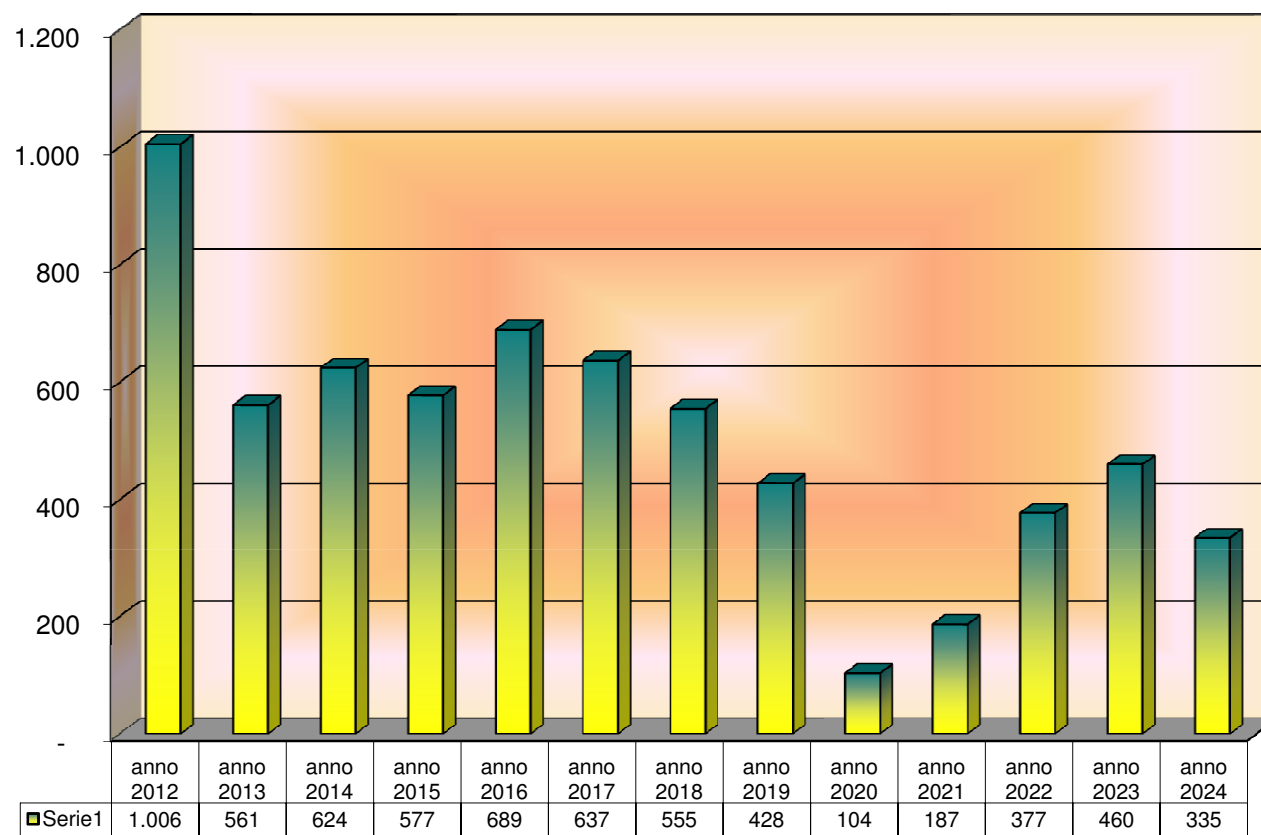

* dall'anno 2021: iscrizioni tessera e MLOL

Biblioteca civica - Trend n° presenze

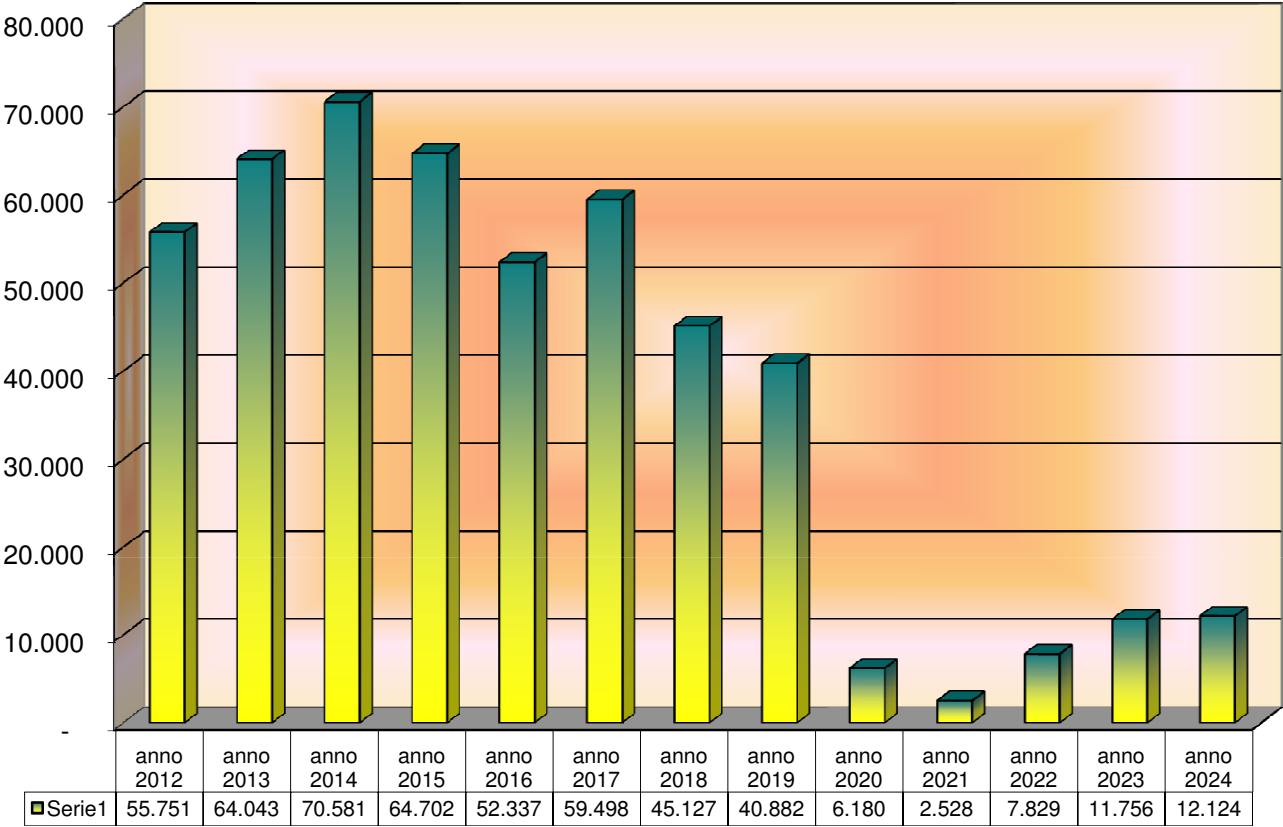

Biblioteca civica - Trend n° tot. prestiti librari

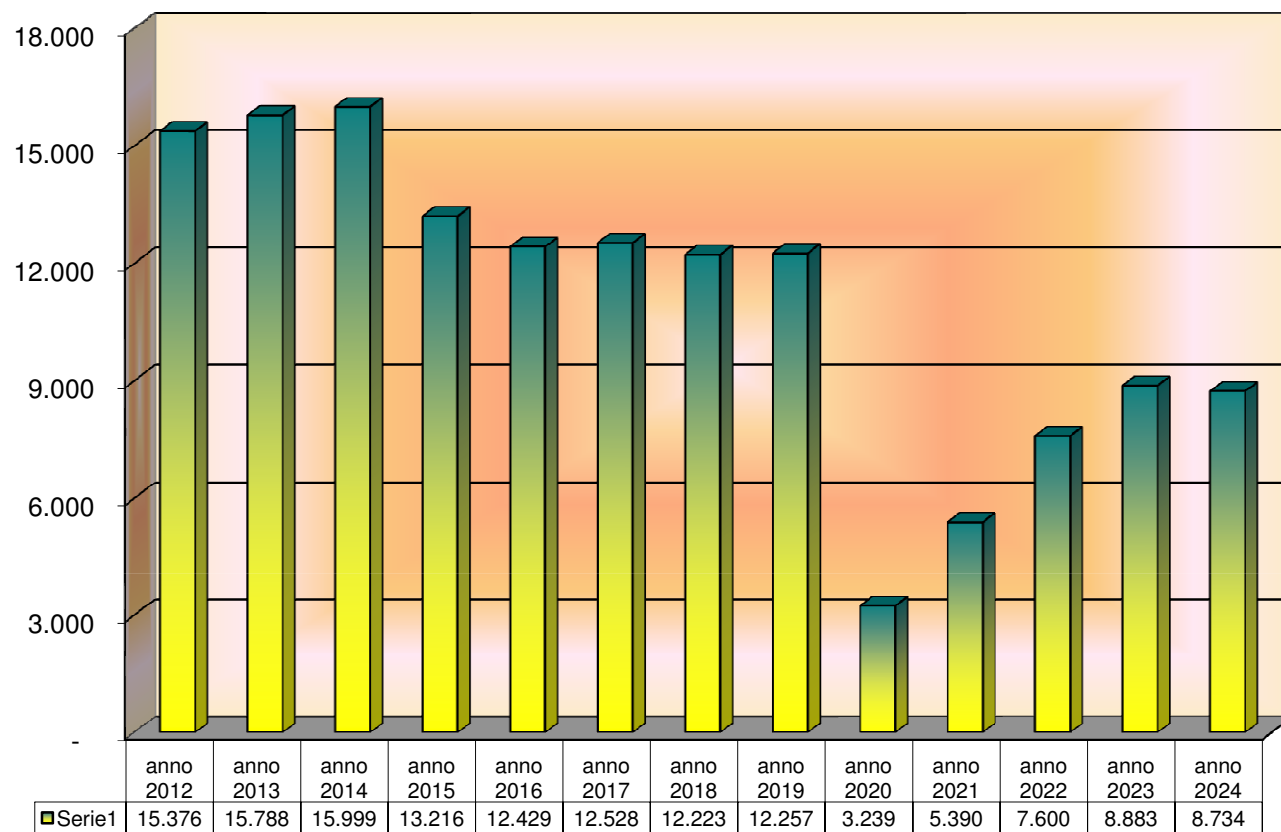

Biblioteca civica - Trend n° prestiti interbibliotecari in uscita

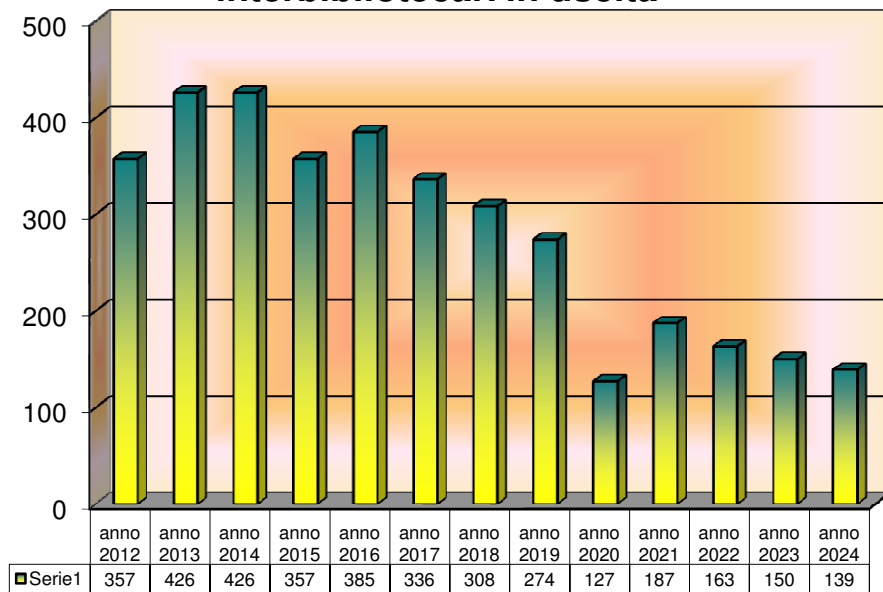

Biblioteca civica - Trend n° prestiti interbibliotecari in entrata

